

**1 Planfeststellung gem. §41 FlurbG der gemeinschaftlichen und öffentlichen Anlagen nach §39, §40 FlurbG**

Der Umfang der Planfeststellung ergibt sich aus der Karte in Verbindung mit dem Verzeichnis der Festsetzungen.

- 1.1 Verkehrsanlagen**
- 1.1.1 Schienenbahn
  - 1.1.2 Öffentliche Straße
  - 1.1.3 Verbindungs-, Feld- und Waldweg, befestigt
  - 1.1.4 Feld- und Waldweg, unbefestigt
  - 1.1.5 Sonstiger ländlicher Weg

- 1.2 Gewässer**
- 1.2.1 Fließendes Gewässer
  - 1.2.2 Verrohrung
  - 1.2.3 Wasseraufnahme
  - 1.2.4 Ständendes Gewässer

- 1.3 Bauwerke**
- 1.3.1 Furt
  - 1.3.2 Durchlaß
  - 1.3.3 Brücke
  - 1.3.4 Ein-/Auslaufbauwerk
  - 1.3.5 Sohlbauwerk
  - 1.3.6 Gefäßbauwerk
  - 1.3.7 Mauer
  - 1.3.8 Sonstiges Bauwerk
  - 1.3.9 Nummer des Bauwerkes

- 1.4 Landschaftspflegerische Anlagen**
- 1.4.1 Einzelbaum, -strauch
  - 1.4.2 Baum-, Strauch-, Gehölzgruppe
  - 1.4.3 Baum-, Strauchreihe, Feldhecke
  - 1.4.4 Obstbaumreihe
  - 1.4.5 Feldgehölz
  - 1.4.6 Strauchhecke
  - 1.4.7 Anlage und Flächen für Naturschutz, Landschaftspflege, Erholung usw.
  - 1.4.8 Für den Naturschutz bedeutsame Randstellen

- 1.5 Sonstige Anlagen**
- 1.5.1 Bodenverbessernde Anlagen
  - 1.5.2 Sonstige gemeinschaftliche Anlage
  - 1.5.3 Aufschüttung
  - 1.5.4 Abgrabung
  - 1.5.5 Nummer der sonstigen Anlage

- 1.6 Sonstige Angaben**
- 1.6.1 Fortfallende Anlage
  - 1.6.2 Grenze der Anlage
  - 1.6.3 Grenze des Anlagen- bzw. Maßnahmenabschnittes

**2 Sonstige Darstellungen**

(nicht planfeststellungsbezogen)

- 2.1 Grenzen**
- 2.1.1 Grenze des Flurbereinigungsgebietes
  - 2.1.2 Landesgrenze
  - 2.1.3 Kreisgrenze
  - 2.1.4 Gemeindegrenze
  - 2.1.5 Gemarkungsgrenze

- 2.2 Land- und forstwirtschaftliche Flächen**
- 2.2.1 GR Grünland
  - 2.2.2 HO Sonderkultur
  - 2.2.3 H Wald, Holzweg bzw. Aufforstung
  - 2.2.4 Nutzungs Grenze

- 2.3 Hauptversorgungs- und -entsorgungsleitungen**
- 2.3.1 Oberirdische Leitung
  - 2.3.2 Unterirdische Leitung

- 2.4 Bauflächen und Vorhaben im Außenbereich (§38 BauGB)**
- 2.4.1 Baufläche
  - 2.4.2 Ausweisung
  - 2.4.3 Geltungsbereich des Bebauungsplans

- 2.5 Flächen für den Gemeinbedarf sowie Ver- und Entsorgungsanlagen und öffentliche Grünflächen**
- 2.5.1 Kleinfeld
  - 2.5.2 Rasenfläche
  - 2.5.3 Grünbehälter, -becken
  - 2.5.4 Pumpwerk
  - 2.5.5 Wasserwerk
  - 2.5.6 Brunnen
  - 2.5.7 Freizeid
  - 2.5.8 Informationsstation
  - 2.5.9 Friedhof
  - 2.5.10 Kleingärten
  - 2.5.11 Schutzfläche
  - 2.5.12 Sportplatz
  - 2.5.13 Spiel- und Liegewiese
  - 2.5.14 Grillplatz
  - 2.5.15 Sonstige Flächen, Anlagen

- 2.6 Schutzgebiete und geschützte Denkmale**
- 2.6.1 Grenze nach Naturschutzrecht
  - 2.6.2 Naturschutzgebiet
  - 2.6.3 Landschaftsschutzgebiet
  - 2.6.4 Biosphärenreservat
  - 2.6.5 Naturpark
  - 2.6.6 Nationalpark
  - 2.6.7 Besonders geschützte Biotope
  - 2.6.8 Geschützter Landschaftsbestandteil
  - 2.6.9 Naturdenkmal
  - 2.6.10 Grenze nach Wasserrecht
  - 2.6.11 Wasserschutzgebiet Zone I, II, III
  - 2.6.12 Heilquellenschutzgebiet
  - 2.6.13 Überschwemmungsgebiet
  - 2.6.14 Grenze nach Denkmalschutzrecht
  - 2.6.15 Kulturdenkmal

- 2.7 Bodenverbesserungen**
- 2.7.1 Bodenverbesserung
  - 2.7.2 Meliorationsweg
  - 2.7.3 Meliorationsgraben

- 2.8 Sonstige Angaben**
- 2.8.1 Befestigungsrichtung
  - 2.8.2 Bedingungs Grenze
  - 2.8.3 Vermessung



Amt für Landentwicklung und Flurneuordnung  
Gotha  
Flurbereinigungsverfahren : Teistungen Teil 1  
Aktenzeichen : 1-2-0075

**Karte zum Plan über die gemeinschaftlichen und öffentlichen Anlagen (Plan nach § 41 FlurbG)**  
Maßstab 1 : 2000

Datum	Name, Dienstbezeichnung	Unterschrift
Aufgestellt		
Plangenehmigung		

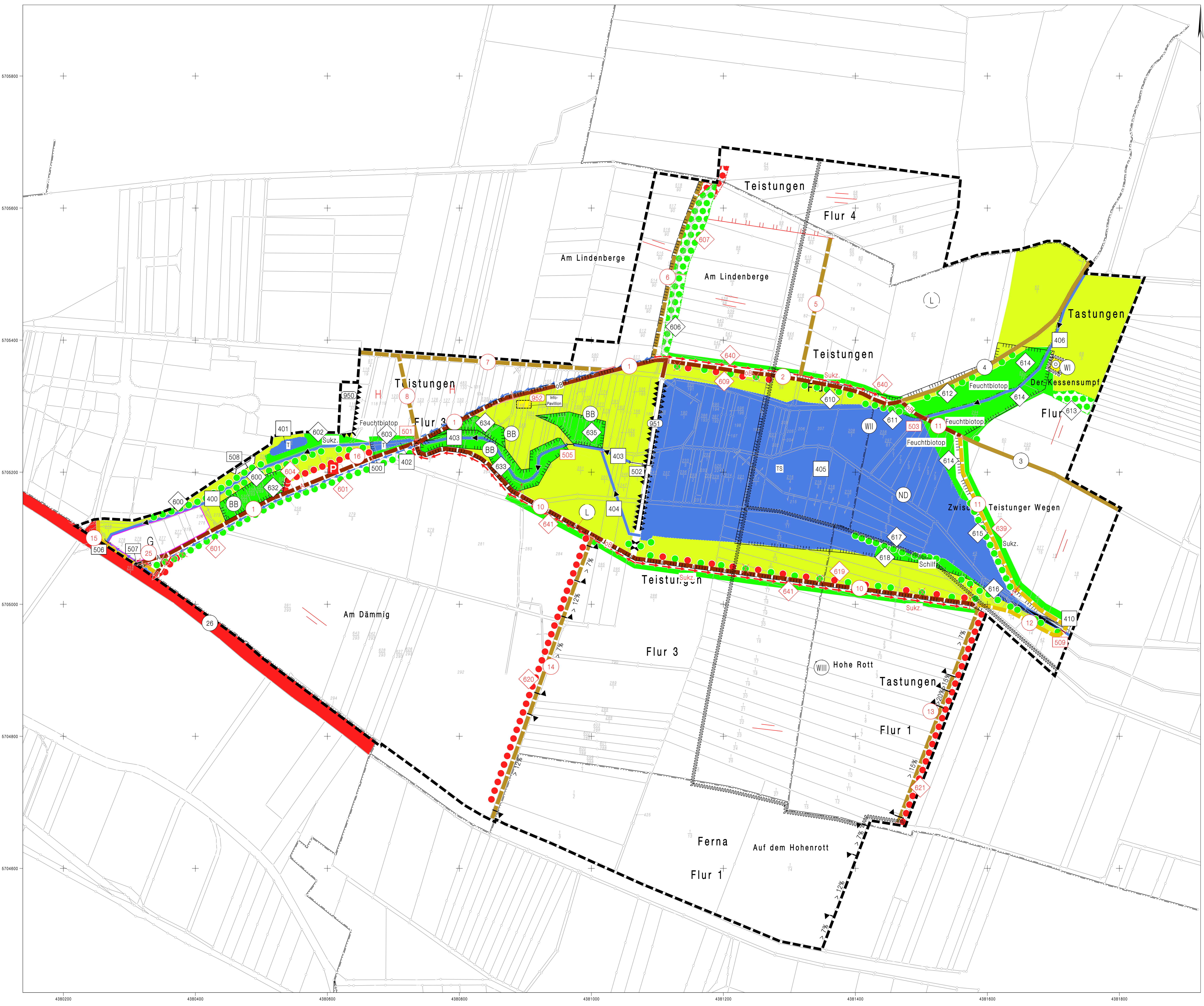

5705800  
5705900  
5705400  
5705200  
5705000  
5704800  
5704600

4380200 4380400 4380600 4380800 4381000 4381200 4381400 4381600 4381800

