

	<b>Flurneuordnungsamt Gotha</b>
<b>Flurbereinigungsverfahren Laucha</b> Az.: 1-3-0162	
<b>Karte zum 1. Teilplan nach § 41 FlurbG</b> 1 : 5.000	
Landkreis:	<b>Gotha</b>
Gemarkungen:	<b>Fröttstädt, Hörselgau, Langenhain, Laucha, Mechterstädt, Wahlwinkel Waltershausen</b>
Sitz der TG:	<b>Laucha</b>



Ortslage Laucha

 <b>Flurneuordnungsamt Gotha</b>	
Flurbereinigungsverfahren Laucha Az.: 1-3-0162	
Karte zum 2. Teilplan nach § 41 FlurbG 1 : 5000 Karte 1	
Landkreis:	Gotha
Gemarkungen:	Fröttstädt, Hörselgau, Langenhain, Laucha, Mechterstädt, Wahlwinkel, Waltershausen
Sitz der TG:	Laucha







### Legende

zur Karte zum Wegs- und Gewässerplan mit landschaftspflegerischem Begleitplan gem. §41 Flurbereinigungsgesetz (FlurbG)

#### 1 Planfeststellung gem. §41 FlurbG der gemeinschaftlichen und öffentlichen Anlagen nach §39, §40 FlurbG

Der Umfang der Planfeststellung ergibt sich aus der Karte in Verbindung mit dem Verzeichnis der Festsetzungen.

- 1.1 Verkehrsanlagen**
  - 1.1.1 vorhanden geplant
  - 1.1.1.1 Schienenbahn
  - 1.1.1.2 Öffentliche Straße
  - 1.1.1.3 Verkehrs-Feld- und Waldweg, befestigt
  - 1.1.1.4 Feld- und Waldweg, unbefestigt
  - 1.1.1.5 Sonstiger ländlicher Weg
  - 1.1.6 Ausbau
  - 1.1.7 Neubau
  - 1.1.8 Längsfälle (>10% ; >15%)
  - 1.1.9 Ausweichstelle
  - 1.1.10 Zufahrt zu öffentlichen Straßen
  - 1.1.11 Seitenrampen
  - 1.1.12 Parkplatz
  - 1.1.12 Nummer der Verkehrsanlage
- 1.2 Gewässer**
  - 1.2.1 fließendes Gewässer
  - 1.2.2 Vorröhre
  - 1.2.3 Stauwehr
  - 1.2.4 Ständendes Gewässer
- 1.3 Bauwerke**
  - 1.3.1 Furt
  - 1.3.2 Durchfall
  - 1.3.3 Böcke
  - 1.3.4 Ein-/Auslaufbauwerk
  - 1.3.5 Schlabauz
  - 1.3.6 Geröllfang, Sandfang
  - 1.3.7 Wehr
  - 1.3.8 Mauer
  - 1.3.9 Sonstiges Bauwerk
  - 1.3.9 Nummer des Bauwerkes
- 1.4 Landschaftsgestaltende Anlagen**
  - 1.4.1 Einzelbaum, -strauch
  - 1.4.2 Baum-, Strauch-, Gehölzgruppe
  - 1.4.3 Baum-, Strauchreihe, Feldhecke
  - 1.4.4 Obstbaumreihe
  - 1.4.5 Feldgehölz
  - 1.4.6 Streuobst
  - 1.4.7 Anlage und Flächen für Naturschutz, Landschaftspflege, Erholung usw. für den Naturschutz bedeutsamer Handstreifen
  - 1.4.8 Nummer der landschafts-gestaltenden Anlage
- 1.5 Sonstige Anlagen**
  - 1.5.1 Bodenverbessernde Anlagen
  - 1.5.2 Sonstige gemeinschaftliche Anlage
  - 1.5.3 Aufschüttung
  - 1.5.4 Abgrabung
  - 1.5.4 Nummer der sonstigen Anlage
- 1.6 Sonstige Angaben**
  - 1.6.1 Fortfallende Anlage
  - 1.6.2 Grenze der Anlage
  - 1.6.3 Grenze des Anlagen- bzw. Maßnahmenabschnittes

#### 2 Sonstige Darstellungen

- 2.1 Grenzen**
  - 2.1.1 Grenze des Flurbereinigungsgebietes
  - 2.1.2 Landesgrenze
  - 2.1.3 Kreisgrenze
  - 2.1.4 Gemeindegrenze
  - 2.1.5 Gemarkungsgrenze
- 2.2 Land- und forstwirtschaftliche Flächen**
  - 2.2.2 GR
  - 2.2.2 HO
  - 2.2.4 M
  - 2.2.5 Nutzungsgrenze
- 2.3 Hauptversorgungs- und Versorgungsleitungen**
  - 2.3.1 Oberirdische Leitung
  - 2.3.2 Unterirdische Leitung
- 2.4 Bauflächen und Vorhaben im Außenbereich (§35 BauOB)**
  - 2.4.1 Baufäche
  - 2.4.2 Ausattung
  - 2.4.3 Geltungsbereich des Bebauungsplanes
- 2.5 Flächen für den Gemeindefür sowie Ver- und Entsorgungsanlagen und Öffentliche Grünflächen**
  - 2.5.1 Kläranlage
  - 2.5.2 Wasserbehälter
  - 2.5.3 Güllebehälter, -becken
  - 2.5.4 Putzwerk
  - 2.5.5 Wasserwerk
  - 2.5.6 Brunnen
  - 2.5.7 Umformstation
  - 2.5.8 Freizeid
  - 2.5.9 Friedhof
  - 2.5.10 Kriegerdenkmal
  - 2.5.11 Schutzhöhe
  - 2.5.12 Sportplatz
  - 2.5.13 Spiel- und Liegefläche
  - 2.5.14 Campingplatz
  - 2.5.15 Grillplatz
  - 2.5.16 Sonstige Flächen-Anlagen
- 2.6 Schutzgebiete und geschützte Denkmale**
  - 2.6.1 Grenze nach Naturschutzrecht
  - 2.6.2 Naturschutzgebiet
  - 2.6.3 Landschaftsschutzgebiet
  - 2.6.4 Biosphärenreservat
  - 2.6.5 Naturpark
  - 2.6.6 Nationalpark
  - 2.6.7 Besonders geschützte Biotope
  - 2.6.8 Geschützter Landschaftsbestandteil
  - 2.6.9 Naturdenkmal
  - 2.6.10 Grenze nach Wasserschutz
  - 2.6.11 Wasserschutzgebiet Zone I, II, III
  - 2.6.12 Heilquellenschutzgebiet
  - 2.6.13 Überschwemmungsgebiet
  - 2.6.14 Grenze nach Denkmalschutzrecht
  - 2.6.15 Kulturdenkmal
- 2.7 Bodenverbesserungen**
  - 2.7.1 Bodenverbesserungen
  - 2.7.2 Bodenverbesserung
  - 2.7.3 Bodenverbesserung
- 2.8 Sonstige Angaben**
  - 2.8.1 Bearbeitungsrichtung
  - 2.8.2 Bedingungsgrenze
  - 2.8.3 Verbauung

Beilage Nr.1 zum Bauwerk 501  
Beilage Nr.2 zum Bauwerk 500  
Beilage Nr.3 zum Bauwerk 502

**Amt für Landentwicklung und Flurneuordnung**  
**Gotha**

Flurbereinigungsverfahren : **Laucha**  
Aktenzahlen : **1-3-0162**

**Karte zum Plan über die gemeinschaftlichen und öffentlichen Anlagen (Plan nach § 41 FlurbG)**  
Maßstab 1 : 5000

Datum	Name, Dienstbezeichnung	Unterschrift
Aufgestellt	Hartmann Vermessungsdirektor	
Plangenehmigung		



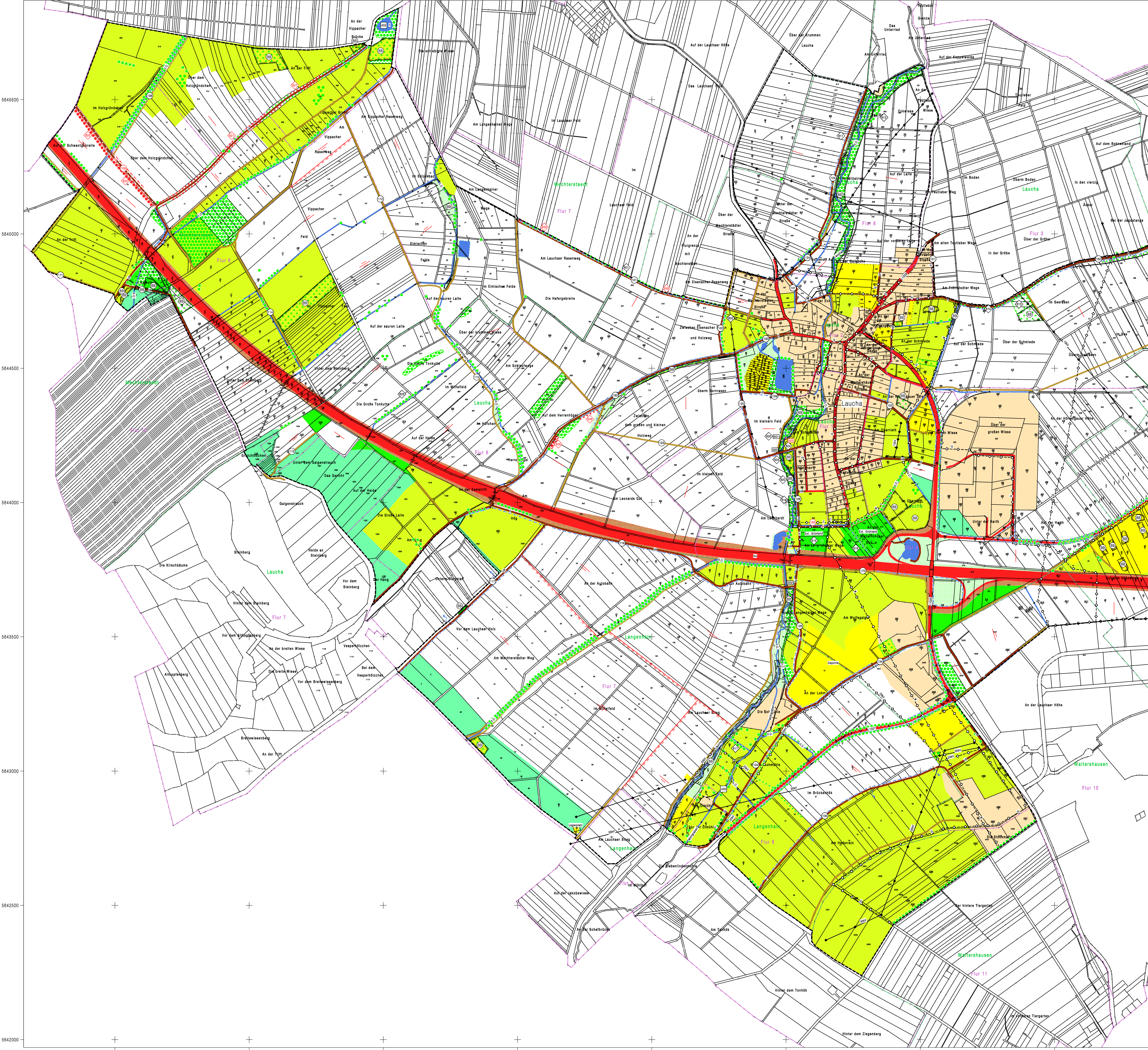

### Legende

zur Karte zum Wege- und Gewässerplan mit landschaftspflegerischem Begleitplan gem. §41 Flurbereinigungsgesetz (FlurbG)

#### 1 Planfeststellung gem. §41 FlurbG der gemeinschaftlichen und öffentlichen Anlagen nach §39, §40 FlurbG

Der Umfang der Planfeststellung ergibt sich aus der Karte in Verbindung mit dem Verzeichnis der Festsetzungen.

- 1.1 Verkehrsanlagen**
- 1.1.1 vorhanden gepflastert Schienenbahn
  - 1.1.2 vorhanden gepflastert Öffentliche Straße
  - 1.1.3 vorhanden gepflastert Verkehrs-Feld- und Waldweg, befestigt
  - 1.1.4 vorhanden gepflastert Feld- und Waldweg, unbefestigt
  - 1.1.5 vorhanden gepflastert Sonstiger landlicher Weg
  - 1.1.6 vorhanden gepflastert Ausbau
  - 1.1.7 vorhanden gepflastert Neubau
  - 1.1.8 vorhanden gepflastert Längsgräbe ( $>8\%$ ;  $>15\%$ )
  - 1.1.9 vorhanden gepflastert Ausweiche
  - 1.1.10 vorhanden gepflastert Zufahrt zu öffentlichen Straßen
  - 1.1.11 vorhanden gepflastert Bahngelände
  - 1.1.12 vorhanden gepflastert Parkplatz
  - 1.1.13 vorhanden gepflastert Nummer der Verkehrsanlage
- 1.2 Gewässer**
- 1.2.1 vorhanden gepflastert Fließendes Gewässer
  - 1.2.2 vorhanden gepflastert Verrohrung
  - 1.2.3 vorhanden gepflastert Stützwand
  - 1.2.4 vorhanden gepflastert Stützwand
- 1.3 Bauwerke**
- 1.3.1 vorhanden gepflastert Furt
  - 1.3.2 vorhanden gepflastert Durchlaß
  - 1.3.3 vorhanden gepflastert Brücke
  - 1.3.4 vorhanden gepflastert Ein-/Auslaufbauwerk
  - 1.3.5 vorhanden gepflastert Schließbauwerk
  - 1.3.6 vorhanden gepflastert Geröllfang, Sandfang
  - 1.3.7 vorhanden gepflastert Wehr
  - 1.3.8 vorhanden gepflastert Mauer
  - 1.3.9 vorhanden gepflastert Sonstiges Bauwerk
  - 1.3.10 vorhanden gepflastert Nummer des Bauwerkes
- 1.4 Landschaftsgestaltende Anlagen**
- 1.4.1 vorhanden gepflastert Einzelbaum, -strauch
  - 1.4.2 vorhanden gepflastert Baum-, Strauch-, Gehölzgruppe
  - 1.4.3 vorhanden gepflastert Baum-, Strauchreihe, Feldhecke
  - 1.4.4 vorhanden gepflastert Obstbaumreihe
  - 1.4.5 vorhanden gepflastert Feldgehölz
  - 1.4.6 vorhanden gepflastert Streubaum
  - 1.4.7 vorhanden gepflastert Anlage und Flächen für Naturschutz, landschaftspflegerische, Erholung usw.
  - 1.4.8 vorhanden gepflastert Fläche für Naturschutz bedauerlicher Randstreifen
  - 1.4.9 vorhanden gepflastert Nummer der landschaftsgestaltenden Anlage
- 1.5 Sonstige Anlagen**
- 1.5.1 vorhanden gepflastert Bodenverbessernde Anlagen
  - 1.5.2 vorhanden gepflastert Sonstige gemeinschaftliche Anlage
  - 1.5.3 vorhanden gepflastert Aufweiche
  - 1.5.4 vorhanden gepflastert Abgrabung
  - 1.5.5 vorhanden gepflastert Nummer der sonstigen Anlage
- 1.6 Sonstige Angaben**
- 1.6.1 vorhanden gepflastert Fortführende Anlage
  - 1.6.2 vorhanden gepflastert Grenze der Anlage
  - 1.6.3 vorhanden gepflastert Grenze des Anlagen- bzw. Maßnahmenabschnittes
- 2.1 Grenzen**
- 2.1.1 vorhanden gepflastert Grenze des Flurbereinigungsgebietes
  - 2.1.2 vorhanden gepflastert Landesgrenze
  - 2.1.3 vorhanden gepflastert Kreisgrenze
  - 2.1.4 vorhanden gepflastert Gemeindegrenze
  - 2.1.5 vorhanden gepflastert Gemarkungsgrenze
- 2.2 Land- und forstwirtschaftliche Flächen**
- 2.2.1 vorhanden gepflastert GR Grünland
  - 2.2.2 vorhanden gepflastert HO Sonderkultur
  - 2.2.3 vorhanden gepflastert HO
  - 2.2.4 vorhanden gepflastert H
  - 2.2.5 vorhanden gepflastert Nutzungsgrenze
- 2.3 Hauptverkehrs- und Versorgungsleitungen**
- 2.3.1 vorhanden gepflastert oberirdische Leitung
  - 2.3.2 vorhanden gepflastert unterirdische Leitung
  - 2.3.3 vorhanden gepflastert Leitung
  - 2.3.4 vorhanden gepflastert Leitung
- 2.4 Baulichen und Vorhaben im Außenbereich (§39 BauGB)**
- 2.4.1 vorhanden gepflastert Baufeld
  - 2.4.2 vorhanden gepflastert Ausweisung
  - 2.4.3 vorhanden gepflastert Geltungsbereich des Bebauungsplans
- 2.5 Flächen für den Gemeindefürsorge sowie Tier- und Naturerholungsflächen und öffentliche Grünflächen**
- 2.5.1 vorhanden gepflastert Kleingarten
  - 2.5.2 vorhanden gepflastert Kleingarten
  - 2.5.3 vorhanden gepflastert Kleingarten
  - 2.5.4 vorhanden gepflastert Kleingarten
  - 2.5.5 vorhanden gepflastert Kleingarten
  - 2.5.6 vorhanden gepflastert Kleingarten
  - 2.5.7 vorhanden gepflastert Kleingarten
  - 2.5.8 vorhanden gepflastert Kleingarten
  - 2.5.9 vorhanden gepflastert Kleingarten
  - 2.5.10 vorhanden gepflastert Kleingarten
  - 2.5.11 vorhanden gepflastert Kleingarten
  - 2.5.12 vorhanden gepflastert Kleingarten
  - 2.5.13 vorhanden gepflastert Kleingarten
  - 2.5.14 vorhanden gepflastert Kleingarten
  - 2.5.15 vorhanden gepflastert Kleingarten
  - 2.5.16 vorhanden gepflastert Kleingarten
- 2.6 Schutzgebiete und geschützte Denkmale**
- 2.6.1 vorhanden gepflastert Grenze nach Naturschutzrecht
  - 2.6.2 vorhanden gepflastert Naturschutzgebiet
  - 2.6.3 vorhanden gepflastert Landschaftsschutzgebiet
  - 2.6.4 vorhanden gepflastert Biosphärenreservat
  - 2.6.5 vorhanden gepflastert Naturpark
  - 2.6.6 vorhanden gepflastert Nationalpark
  - 2.6.7 vorhanden gepflastert Besondere geschützte Biotope
  - 2.6.8 vorhanden gepflastert Geschützter Landschaftsbestandteil
  - 2.6.9 vorhanden gepflastert Naturdenkmal
  - 2.6.10 vorhanden gepflastert Grenze nach Wasserrecht
  - 2.6.11 vorhanden gepflastert Naturschutzgebiet Zone I, II, III
  - 2.6.12 vorhanden gepflastert Helgoländer Schutzgebiet
  - 2.6.13 vorhanden gepflastert Überschwemmungsgebiet
  - 2.6.14 vorhanden gepflastert Grenze nach Denkmalschutzrecht
  - 2.6.15 vorhanden gepflastert Kulturdenkmal
- 2.7 Bodenverbesserungen**
- 2.7.1 vorhanden gepflastert Bodenverbesserung
  - 2.7.2 vorhanden gepflastert Bodenverbesserung
  - 2.7.3 vorhanden gepflastert Bodenverbesserung
- 2.8 Sonstige Angaben**
- 2.8.1 vorhanden gepflastert Bearbeitungsgränze
  - 2.8.2 vorhanden gepflastert Bedingungsgränze
  - 2.8.3 vorhanden gepflastert Verbauung

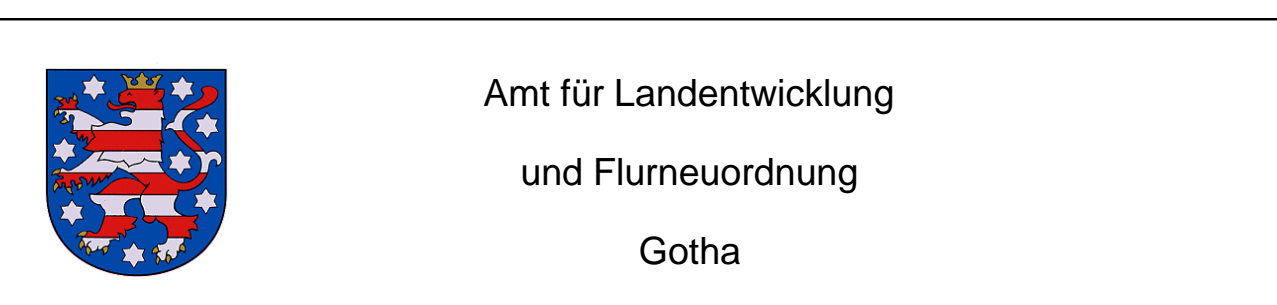

Flurbereinigungsverfahren: Laucha  
 Aktenzeichen: 1-3-0162

Karte zur 2. Änderung des Planes über die gemeinschaftlichen und öffentlichen Anlagen (2. Änderung des Planes nach §41 FlurbG)  
 Maßstab 1:5000 Blatt 1/1

Datum	Name, Dienstbezeichnung	Unterschrift
Aufgestellt 07.12.2015	Werneburg VR	gez. Werneburg
Plangenehmigung 17.12.2015	Hartmann VD	gez. Hartmann

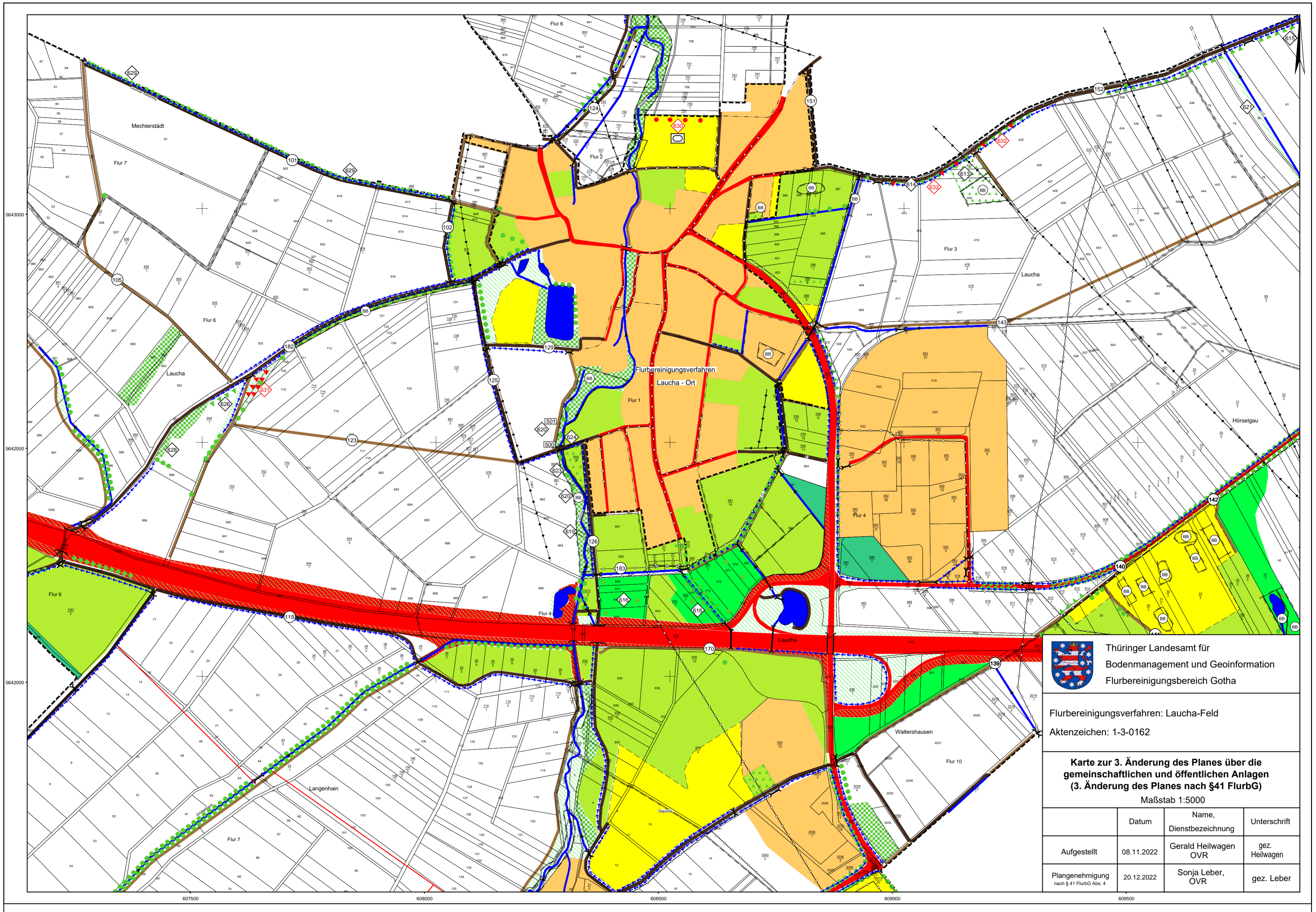



 Thüringer Landesamt für  
 Bodenmanagement und Geoinformation  
 Flurbereinigungsbezirk Gotha

Flurbereinigungsverfahren: Laucha-Feld  
 Aktenzeichen: 1-3-0162

**Karte zur 3. Änderung des Planes über die  
 gemeinschaftlichen und öffentlichen Anlagen  
 (3. Änderung des Planes nach §41 FlurbG)**  
 Maßstab 1:5000

	Datum	Name, Dienstbezeichnung	Unterschrift
Aufgestellt	08.11.2022	Gerald Heilwagen OVR	gez. Heilwagen
Plangenehmigung nach § 41 FlurbG Abs. 4	20.12.2022	Sonja Leber, OVR	gez. Leber

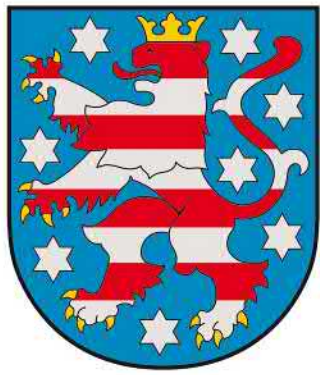
# Freistaat Thüringen



## Flurneuordnungsverwaltung

### Legende

zur Karte zum Wege- und Gewässerplan mit landschaftspflegerischem Begleitplan gem. §41 Flurbereinigungsgesetz (FlurbG)

#### 1 Planfeststellung gem. §41 FlurbG der gemeinschaftlichen und öffentlichen Anlagen nach §39, §40 FlurbG

Der Umfang der Planfeststellung ergibt sich aus der Karte in Verbindung mit dem Verzeichnis der Festsetzungen.

	vorhanden	geplant	
<b>1.1 Verkehrsanlagen</b>			
1.1.1			Schienebahn
1.1.2			Öffentliche Straße
1.1.3			Verbindungs-, Feld- und Waldweg, befestigt
1.1.4			Feld- und Waldweg, unbefestigt
1.1.5			Sonstiger ländlicher Weg
	oB - ohne Bindemittel HG - hydraulisch gebundene (Trag-)Deckschicht B - Beton A - Asphalt P - Betonsteinpflaster, -platten Sp - Spurbahnweg		
1.1.6			Ausbau
1.1.7			Neubau
1.1.8			Längsgefälle ( >8% ; >12% ; >16% )
1.1.9			Ausweichstelle
1.1.10			Zufahrt zu öffentlichen Straßen
1.1.11			Seitengraben
1.1.12			Parkplatz
			Nummer der Verkehrsanlage
<b>1.2 Gewässer</b>			
1.2.1			Fließendes Gewässer
1.2.2			Verrohrung
	I.O. - Gewässer I. Ordnung II.O. - Gewässer II. Ordnung - Gewässer mit untergeordneter Bedeutung		
1.2.3			Wasseraufnahme
1.2.4			Stehendes Gewässer
	HRB - Hochwasserrückhaltebecken SB - Sickerbecken T - Teich TS - Talsperre, Wasserspeicher u. a. Anlagen mit Staudamm		
			Nummer des Gewässers
<b>1.3 Bauwerke</b>			
1.3.1			Furt
1.3.2			Durchlaß
1.3.3			Brücke

	vorhanden	geplant	
1.3.4			Ein-/Auslaufbauwerk
1.3.5			Sohlabsturz
1.3.6			Geröllfang, Sandfang
1.3.7			Wehr
1.3.8			Mauer
1.3.9			Sonstiges Bauwerk
			Nummer des Bauwerkes
<b>1.4 Landschaftsgestaltende Anlagen</b>			
1.4.1			Einzelbaum, -strauch
1.4.2			Baum-, Strauch-, Gehölzgruppe
1.4.3			Baum-, Strauchreihe, Feldhecke
1.4.4			Obstbaumreihe
1.4.5			Feldgehölz
1.4.6			Streuobst
1.4.7			Anlage und Flächen für Naturschutz, Landschaftspflege, Erholung usw.
1.4.8			Für den Naturschutz bedeutsamer Randstreifen
			Nummer der landschaftsgestaltenden Anlage
<b>1.5 Sonstige Anlagen</b>			
1.5.1			Bodenverbessernde Anlagen
	BD - Bedarfsdränung D - Systemdränung P - Rekultivierung (Planierung)		
1.5.2			Sonstige gemeinschaftliche Anlage
1.5.3			Aufschüttung
1.5.4			Abgrabung
			Nummer der sonstigen Anlage
<b>1.6 Sonstige Angaben</b>			
1.6.1			Fortfallende Anlage
			Nummer der fortfallenden Anlage
1.6.2			Grenze der Anlage
1.6.3			Grenze des Anlagen- bzw. Maßnahmenabschnittes

#### 2 Sonstige Darstellungen

(nicht planfeststellungsbezogen)

	vorhanden	geplant	
<b>2.1 Grenzen</b>			
2.1.1			Grenze des Flurbereinigungsgebietes
2.1.2			Landesgrenze
2.1.3			Kreisgrenze
2.1.4			Gemeindegrenze
2.1.5			Gemarkungsgrenze
<b>2.2 Land- und forstwirtschaftliche Flächen</b>			
2.2.2			Grünland
2.2.3			Sonderkultur
	HO - Hopfen G - Erwerbsgartenbau O - Erwerbsobstbau B - Baumschule WB - Weinbau S - Spargel		
2.2.4			Wald, Holzung bzw. Aufforstung
2.2.5			Nutzungsgrenze

	vorhanden	geplant	
<b>2.3 Hauptversorgungs- und -entsorgungsleitungen</b>			
2.3.1			Oberirdische Leitung F - Fernmeldeleitung 20KV - Hochspannungsleitung
2.3.2			Unterirdische Leitung A - Abwasser B - Beregnungsrohrleitung F - Fernmeldekabel G - Gas P - Pipeline S - sonstige Leitung W - Trinkwasser
<b>2.4 Bauflächen und Vorhaben im Außenbereich ( §35 BauGB)</b>			
2.4.1			Baufläche
2.4.2			Aussiedlung
2.4.3			Geltungsbereich des Bebauungsplanes
<b>2.5 Flächen für den Gemeinbedarf sowie Ver- und Entsorgungsanlagen und öffentliche Grünflächen</b>			
2.5.1			Kläranlage
2.5.2			Wasserbehälter
2.5.3			Güllebehälter, -becken
2.5.4			Pumpwerk
2.5.5			Wasserwerk
2.5.6			Brunnen
2.5.7			Umformerstation
2.5.8			Freibad
2.5.9			Friedhof
2.5.10			Kleingärten
2.5.11			Schutzhütte
2.5.12			Sportplatz
2.5.13			Spiel- und Liegewiese
2.5.14			Campingplatz
2.5.15			Grillplatz
2.5.16			Sonstige Flächen, Anlagen
<b>2.6 Schutzgebiete und geschützte Denkmale</b>			
2.6.1			Grenze nach Naturschutzrecht
2.6.2			Naturschutzgebiet
2.6.3			Landschaftsschutzgebiet
2.6.4			Biosphärenreservat
2.6.5			Naturpark
2.6.6			Nationalpark
2.6.7			Besonders geschützte Biotope
2.6.8			Geschützter Landschaftsbestandteil
2.6.9			Naturdenkmal
2.6.10			Grenze nach Wasserrecht
2.6.11			Wasserschutzgebiet Zone I, II, III
2.6.12			Heilquellenschutzgebiet
2.6.13			Überschwemmungsgebiet
2.6.14			Grenze nach Denkmalschutzrecht
2.6.15			Kulturdenkmal
<b>2.7 Bodenverbesserungen</b>			
			Bodenverbesserungen
	M - Mellorationsdüngung L - Lockerung RD - rohrlöse Dränung		
<b>2.8 Sonstige Angaben</b>			
2.8.1			Bearbeitungsrichtung
2.8.2			Bedingungsgrenze
2.8.3			Vernässung